

入学後の生活について

お子様のご入学おめでとうございます。心からお慶び申し上げます。

お子様の希望にあふれた心やおうちの方のご期待にお応えするためにも、教職員一同、心新たに力を尽くしていきたいと思っています。また、どのお子様にとりましても、毎日楽しい学校生活が送れますよう努力していきたいと思っています。どうぞよろしく願いいたします。

そこで、次のようなことについてご協力くださいますようお願い申し上げます。

- (1) 朝学校に出かける時、帰った時、明るく優しい言葉をかけてください。4月当初は、緊張感もあって、大変疲れると思います。健康管理に十分ご配慮ください。
- (2) 早寝早起きや、食後の歯磨きの習慣をつけてください。脱いだ衣服をたたむことや用便の始末を自分でできるようにしてください。
- (3) はきはきと返事ができるように励ましてください。また、学習などは無理に教え込まないで、お子様から疑問や質問があった時には、分かりやすく教えてください。
- (4) 忘れ物がないように、学用品やハンカチ、ティッシュ等をそろえさせてください。また、持ち物にはどんな小さな物にも名前を書いてください。
- (5) 学校でのできごとを聞いてあげてください。また、持ち帰った作品やプリント・テスト等には、優しい励ましをお願いします。
- (6) 欠席する時は、必ず8時15分までに、学校へ連絡してください。学年・名前・欠席理由を連絡してください。



児安小1年 学年便り

おひさま

NO. 1

2023年4月11日



ご入学おめでとうございます

明るくやわらかな春の光の中で、瞳を輝かせ希望に胸をふくらませているお子さまの姿に、ご家庭の皆様のお喜びもひとしおのことと思います。心よりお祝い申し上げます。

お子様は、今日、学校生活の第一歩を踏み出されました。これからの日々を、たくさんの友達と一緒に仲良く過ごすことによって、心豊かにたくましく成長してほしいと願っています。ご家庭と学校との結びつきが、その成長をより確かなものにすると思いますので、何でもお気軽にご相談ください。かけがえのないお子様のために一緒に考えていきたいと思っています。

一人一人の子どもをしっかりと見つめ、全力で指導にあたりたいと思います。お子様が毎日安心して生活できる思いやりに満ちた学級、よく学ぶ学級をめざし、努力してまいります。保護者の皆様のご支援とご協力をよろしく願いいたします。

担任紹介

1年間どうぞよろしく申し上げます。

1年

大木 宏美 (おおき ひろみ)



4月の行事予定・下校時刻

月	火	水	木	金	
10 着任式 始業式	11 入学式	12 身体測定 視力検査	13	14	
		11:30	11:30	11:30	
17 1年給食開始	18	19	20 学校安全の日 校納金口座振替日 市小教研総会 短縮日課	21 地域別子ども会	
下校13:30	13:30	13:30	12:55	13:30	
24 家庭訪問 (日開野・喜来 ・新居見)	25 家庭訪問 (西原・北 原・中村)	26 家庭訪問 (下王子下・ 上・大栗)	27 家庭訪問 (前田・前原・本村)	28	29 昭和の日 PTA総会 授業参観 学年部会
13:10	13:10	13:10	13:10	13:30	11:00

※隔週で火曜日には、児童朝会などがあります。

お知らせとお願い

- (1) 安全に通学ができるように、次のことをお願いします。
- ・始業時刻は8時15分です。8時5分頃までには学校に着くよう、ゆとりをもって送り出してください。
 - ・道草をしない、見知らぬ人の誘いにのらない、飛び出しをしない等、ご家庭でも今一度お子様と約束をしてください。
 - ・通学の道順を決め、必ずお子様がその道を通るよう教えておいてください。

(2) 4月中の下校について

4月の下校時刻は、行事予定表の下段に示してあります。4つの班に分かれて集団下校します。グループ分けのシールを名札に貼っています。

- | | |
|------|-------------------------|
| ①赤 | 前原・前田方面（加ヶミ松方面へ・佐藤酒店まで） |
| ②緑 | 新居見・日開野・喜来方面（新居見消防小屋まで） |
| ③黄 | 野上橋方面（芝原酒店まで） |
| ④ピンク | 学童保育クラブ |

※帰る方向を変更する時は、必ず連絡カードにてご連絡ください。

★5月2日（火）から5時間授業が始まり、14時50分頃下校予定です。

(3) 服装等について

- ・登下校時の服装や体操服については、今日お渡しした資料をもう一度よくごらんください。ネクタイは、次のようにしていただくと着替える時に便利です。（リボンの形にして縫ってとめる）



スナップをつける

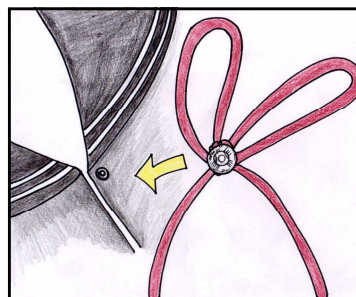

- ・今日お渡しした名札の裏に、おうちの方に記入していただく欄があります。ご記入ください。
- ・ランドセルの場合には、ランドセルカバーをつけてください。
また、交通安全の鈴は制服の右肩につけ、ワッペンはランドセル等に入れておいてください。

(4) 持ち物について

- ・持ち物にはすべてひらがなではっきりと記名してください。
- ・不意の雨降りにそなえて、学校保管の置き傘を1本用意したいと考えています。
- ・歯ブラシ・コップ・雑巾2枚・洗濯ばさみ2つ、用意しておいてください。
雑巾には布いっばいに大きく記名してください。
歯ブラシ・コップは巾着袋等に入れて持って来ててください。

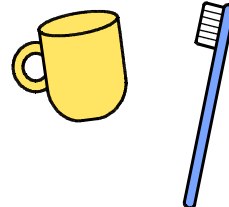

①エプロンについて

下の写真の場所を参考に、ふくろ、エプロン、給食帽子全てに記名をよろしく
お願いいたします。でき次第持ってきてください。もう記名して下さっている
方は、書く場所はこの通りでなくて大丈夫です。



② 置き傘について

下のように名前シールと置き傘の目印の赤テープを貼って用意させていただこう
と考えております。急な雨降りですして帰ったら、翌日には必ず学校へ持っ
てきておいてください。

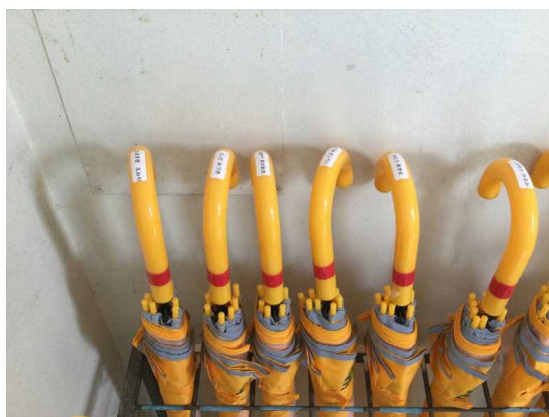

(5) その他

- ・上靴・歯磨きセット・給食用エプロン（5月から）は、週末に持って帰ります。洗濯をして月曜日に持って来ててください。
- ・時間割表は連休前頃に渡します。5月からは通常時は時間割通りに学習します。また、お子様の様子を見ながら、できれば5月から連絡帳も使いたと思います。（連絡帳は学校で用意します。）今月中は、連絡事項があれば、連絡カードに書いて連絡袋に入れて持たせてください。その時は必ずお子様に一言かけておいてください。
- ・入学当初は手紙類・提出書類がたくさんあります。連絡袋・持ち帰った配布物には必ず目を通してください。
- ・4月24日（月）から家庭訪問が始まります。限られた時間ですが、有意義なものとなりますようご協力ください。



入学当初の学習について

入学してしばらくは、学習の基礎となるようなことを自然な形で習慣づけるようにします。「学習予定表」をごらんになって、当分の間は、忘れ物のないようにいっしょに準備してあげてください。自分で準備する習慣がつくよう見守ってあげてください。

準備するもの（名前を書いておいてください。）

- ・国語・算数……………教科書のみ（ノートは学校保管）
- ・生活・音楽・図工……………教科書のみ（学校保管）
- ・体育……………体操服・赤白帽子（教科書は学校保管）
- ・学活……………何もありません
- ・道徳・書写……………教科書，しゅしゃノート（学校保管）

※自由帳・筆箱・下敷き・連絡袋・ハンカチ・ティッシュ・水とうは毎日持たせてください。

※筆箱の中には，2Bの鉛筆5本・赤鉛筆1本・消しゴムを入れてください。

※お道具箱には，のり・はさみ・セロテープ・色鉛筆・クレパス・カスタネット・書き方ペン（2本組）マイネーム（油性ペン）を入れてください。

※毎朝ご家庭で検温と健康観察を行い，健康観察表かマチコミの体調管理にてご記入・ご登録していただきますようよろしくお願いいたします。

※マスクについて

今年度，マスクの着用は求めません。お子さんに着けさせたいと考えていらっしゃる方は，ゴムひもがちぎれたり，汚れたりしたとき用にマスクの予備を5枚程度ランドセルまたはランドセル機能を兼ね備えたリュックサックに入れておいてください。

※1年生のタブレットの持ち帰りは，学校で使用の仕方を学習してからにします。

持ち帰った際には，各ご家庭で充分充電していただいて持たせてくださると学校の中でタブレット学習がスムーズに行えますので，ご協力のほどよろしくお願いいたします。

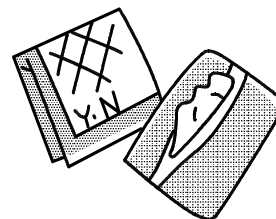
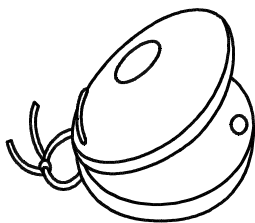
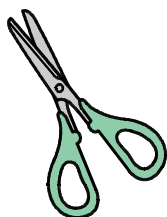

学習予定表

日	曜	がくしゅう の よてい	持 っ て く る も の
12	水	1 がっかつ ・くつばこのつかいかた ・といれ、てあらいばのつかいかた ・ろっかあのつかいかた ・つくえのせいとん ・しんたいそくていのうけかた 2 しんたいそくてい・しりょくけんさ 3 せいかつ ・あいさつとへんじ ・かえりのやくそく ・こうつうあんぜん ・げこうのしかた	○日本スポーツ振興センター加入同意書 ○家庭訪問の返事（～14日まで） ○身体計測は体操服（半袖・短パン） でおこないます。 記名をご確認ください。 ○体操服（半袖短パン）（寒いときは 長袖長ズボンも持たせてください。 ※髪の長い人は、低い位置でくくって おいてください。 ※メガネを使用している人は、持って きてください。 11時30分下校
13	木	1 せいかつ ・たのしいがっこう ・やすみじかんのすごしかた 2 ずこう 3 ずこう ・すきなものいっぱい	○生活の本 ○図工の本 ○ <u>道具箱</u> （クレパスを使います。） ○ <u>ぞうきん2まい</u> ○ <u>大きいせんたくばさみ2こ</u> 11時30分下校
14	金	1 しょしゃ ・ただしいしせい ・えんぴつのもちかた ・せんのおけいこ 2 こくご ・はじめてのなまえ 3 どうとく ・じぶんでできること	○書写の本 （学校預かり） ○国語の本 ○道徳の本 （学校預かり） ○ <u>粘土・粘土板</u> （学校預かり） 11時30分下校

*常時学校に置いておく物

道具箱・粘土・粘土板・算数セット・鍵盤ハーモニカ
 生活・音楽・図工・書写・体育・道徳の本

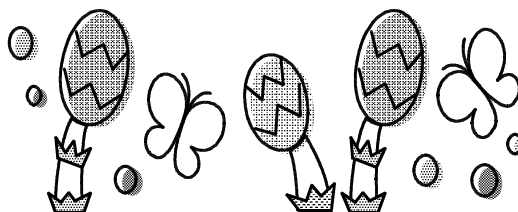

服装

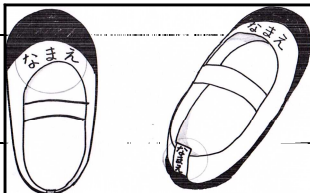
標準服	冬服	黒の学生服	紺のセーラー服・紺ズボン 赤の細いリボン
	夏服	上……白無地の半袖開襟シャツ 白Tシャツ・ポロシャツ も可。 下……黒のズボン（2種類） ※名札はつけない。 ※赤白帽着用	上……白丸襟ブラウス 白Tシャツ・ポロシャツ も可。 下……紺ひだスカート・紺ズボン
体操服	冬服	冬用体操服 紺に白2本線の長袖・長ズボンの上下 赤白帽着用	
	夏服	夏用体操服 上……白半袖（首回りと袖回りに紺2本線）シャツ 下……紺に白2本線の半パン フリージングパンツ（クォーター）も可 色はロイヤルブルーも可 ※赤白帽着用	
※冬服夏服ともに、名札（縦3.5cm×横5cmの白布）に名字を書いて、 <u>左胸</u> につける。学年は不要。名字はひらがなでも漢字でもよい。			
上靴	男女とも白（ <u>かかとと前面</u> に名前を書く。） （全体の色は白。つま先の色は何色でもよい。）		
通学靴	運動靴		
靴下	白・黒・紺・灰色のソックスまたはハイソックス（ラインは不可） ワンポイントは可（500円玉程度） タイツ（白・黒・紺・灰色・肌色）可		

※ 更衣は、気候や体調に合わせて各自調節してください。

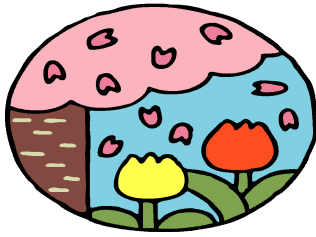

ご入学おめでとうございます

本日お配りしたもの

(封筒の中)

- ・入学のしおり
- ・令和5年度児安小学校年間行事予定表
- ・授業参観並びにPTA総会・学年部会開催について
- ・家庭訪問の実施について
- ・日本スポーツ振興センター加入契約について
- ・令和5年度用緊急電子メール配信等について
- ・登録用メールアドレスQRコード一覧表
- ・学習用タブレット端末の活用についてのお知らせ
- ・連絡カード
- ・転入のご挨拶
- ・保健だより
- ・給食だより
- ・就学援助のお知らせ
- ・购买商品価格一覧表
- ・交通当番について、立哨当番表(上学年に兄弟がいない人のみ)
- ・子ども会に入ろう
- ・子ども会連合会への加入について
- ・第41回子ども会ウォークラリー市民大会
- ・その他(ファイルの中) 子どもの健全育成のために 等

提出していただく書類・していただくこと

- ・4/12(水) 日本スポーツ振興センター加入同意書
- ・4/14(金) 家庭訪問希望日時
- ・電子メール配信新規登録
(テストメール4/12(水), 14(金) 16:00~)

(教室の机上)

- ・教科書7冊(国語 算数 生活 音楽 図工 書写 道徳)
- ・副読本1冊(体育)
- ・入学祝いの連絡袋
- ・ランドセルカバー
- ・ランドセルカバーをつけるためのゴム(白)
- ・交通安全の鈴とワッペン
- ・赤鉛筆(交通安全協会より)
- ・防犯ブザー
- ・防犯笛



2023年度

入学のしおり

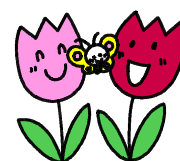

小松島市児安小学校

