

令和4年度 学校生活に関するアンケート調査(生徒対象)

(土成中学校)

調査期間 : 令和4年12月9日～令和5年2月28日
 対象 : 全学年生徒 152人
 調査方法 : 無記名
 回収率 : 81%

(項目)

A	: そう思う
B	: だいたいそう思う
C	: あまりそう思わない
D	: そう思わない

1 私は、授業にまじめに取り組んでいる。

	1年計	1年	2年	3年	合計	全体
A	9	24	44	57	52	43
B	22	59	51	31	57	47
C	6	16	5	12	13	11
D	0	0	0	0	0	0
計	37	100	100	100	122	100

A+B R3 88%→R4 90%

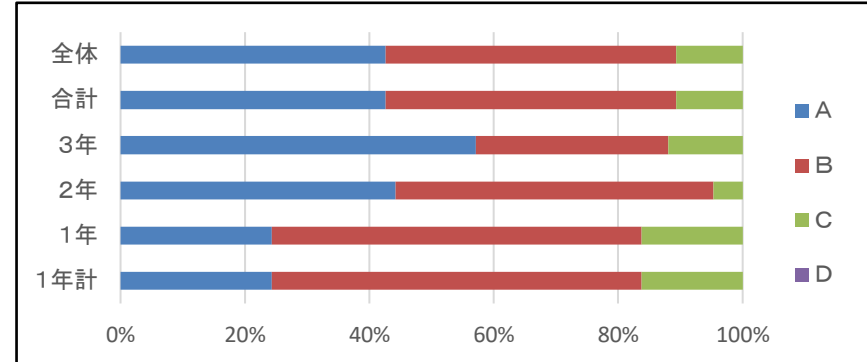

2 授業はわかりやすい。

	1年計	1年	2年	3年	合計	全体
A	10	27	28	38	38	31
B	18	49	53	48	61	50
C	9	24	16	12	21	17
D	0	0	2	2	2	2
計	37	100	100	100	122	100

A+B R3 92%→R4 81%

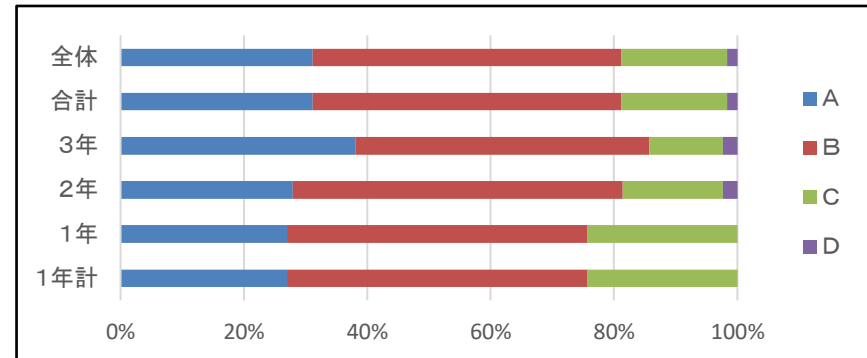

3 私は、話す・書くなどの表現力を身につけるために努力できている。

	1年計	1年	2年	3年	合計	全体
A	7	19	47	26	38	31
B	21	57	40	64	65	53
C	9	24	14	10	19	16
D	0	0	0	0	0	0
計	37	100	100	100	122	100

A+B R3 84%→R4 84%

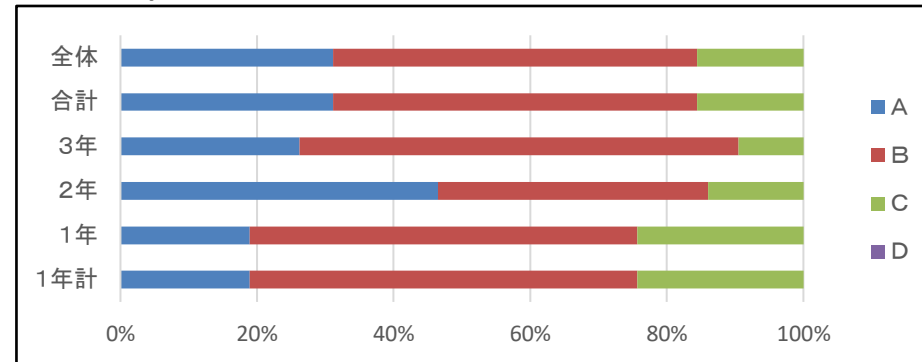

4 私は、読書の習慣が身につけてきている。

	1年計	1年	2年	3年	合計	全体
A	5	14	40	21	31	25
B	10	27	26	29	33	27
C	21	57	35	38	52	43
D	1	3	0	12	6	5
計	37	100	100	100	122	100

A+B R3 60%→R4 52%

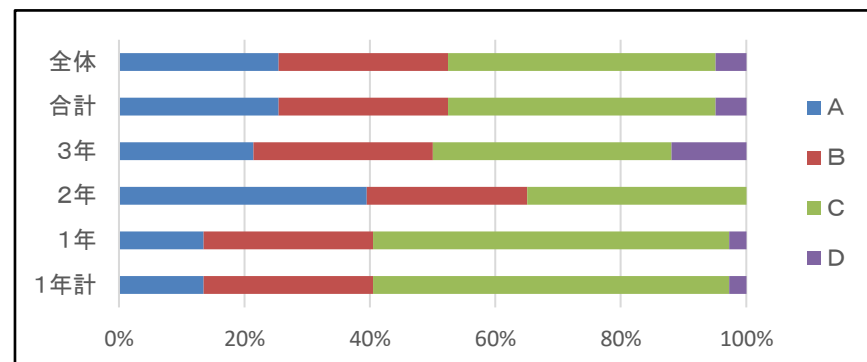

5 私は、家庭学習の習慣が身につけてきている。

	1年計	1年	2年	3年	合計	全体
A	9	24	37	24	35	29
B	20	54	33	48	54	44
C	7	19	28	29	31	25
D	1	3	2	0	2	2
計	37	100	100	100	122	100

A+B R3 71%→R4 73%

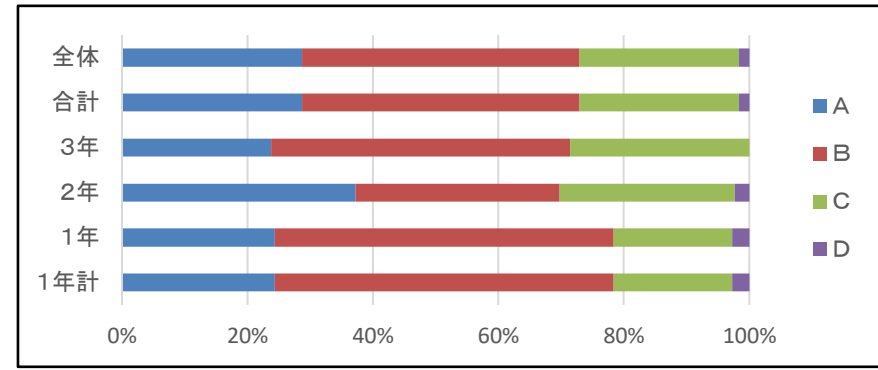

6 学校では、進路や将来の職業についての学習ができています。

	1年計	1年	2年	3年	合計	全体
A	6	16	26	26	28	23
B	17	46	53	31	53	43
C	12	32	21	36	36	30
D	2	5	0	7	5	4
計	37	100	100	100	122	100

A+B R3 72%→R4 66%

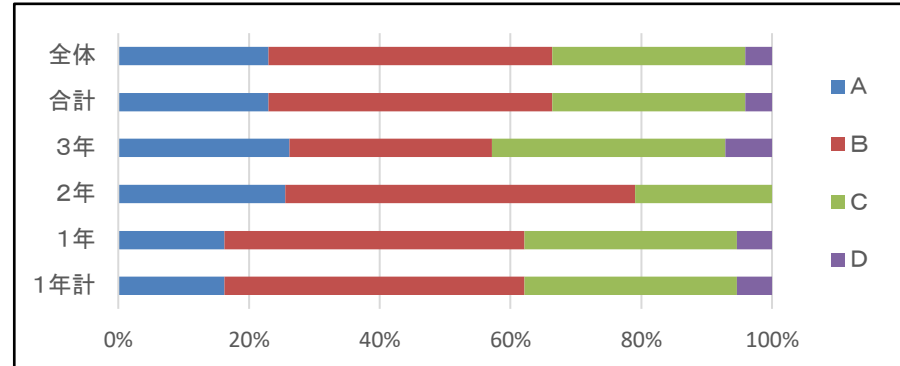

7 私は、あいさつがよくできている。

	1年計	1年	2年	3年	合計	全体
A	23	62	70	62	79	65
B	13	35	30	33	40	33
C	1	3	0	5	3	2
D	0	0	0	0	0	0
計	37	100	100	100	122	100

A+B R3 94%→R4 98%

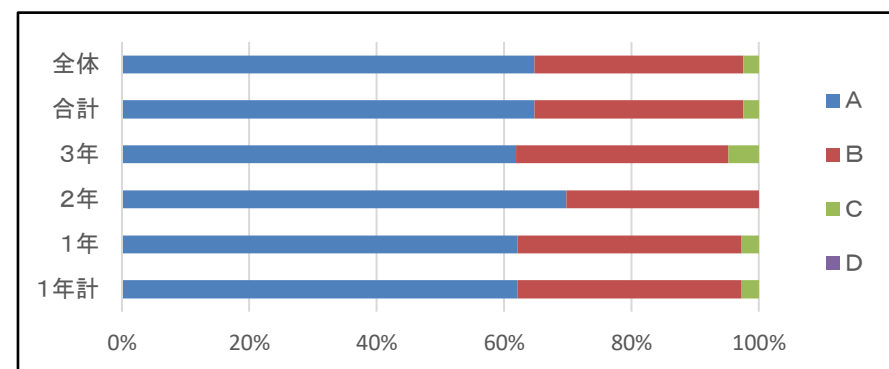

8 私は、自分や友達を大切に生活(いじめをしない)ができています。

	1年計	1年	2年	3年	合計	全体
A	18	49	70	71	78	64
B	17	46	28	26	40	33
C	2	5	2	2	4	3
D	0	0	0	0	0	0
計	37	100	100	100	122	100

A+B R3 97%→R4 97%

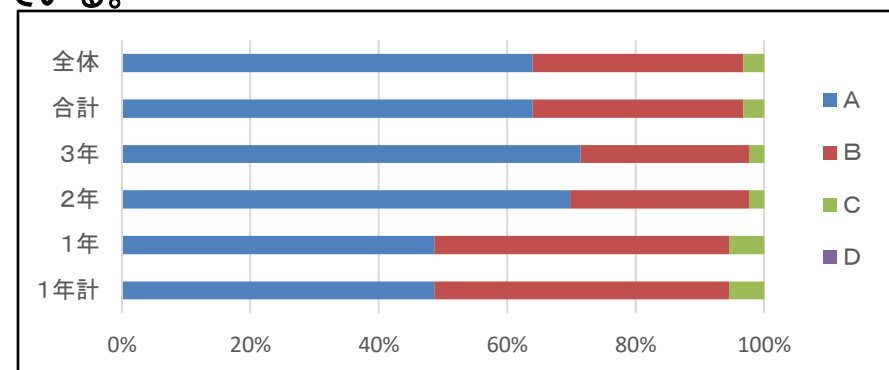

9 私は、学校や社会のきまりが守れている。

	1年計	1年	2年	3年	合計	全体
A	11	30	65	62	65	53
B	22	59	33	29	48	39
C	4	11	0	10	8	7
D	0	0	2	0	1	1
計	37	100	100	100	122	100

A+B R3 95%→R4 92%

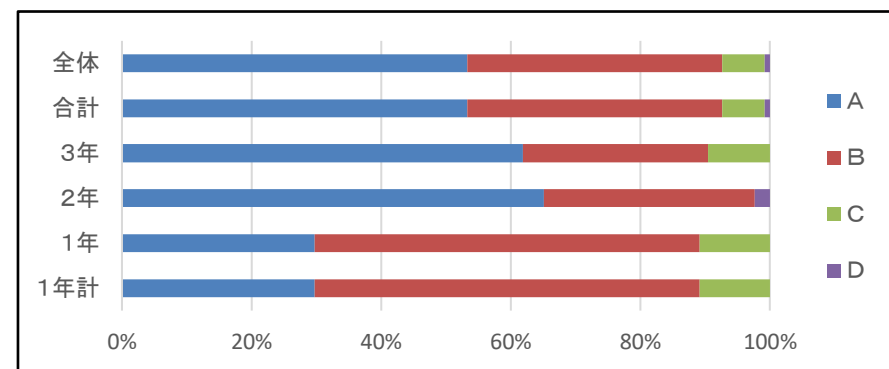

10 学校では悩み事などについて相談できる。

	1年計	1年	2年	3年	合計	全体
A	10	27	44	33	43	35
B	16	43	30	38	45	37
C	10	27	23	21	29	24
D	1	3	2	7	5	4
計	37	100	100	100	122	100

A+B R3 79%→R4 72%

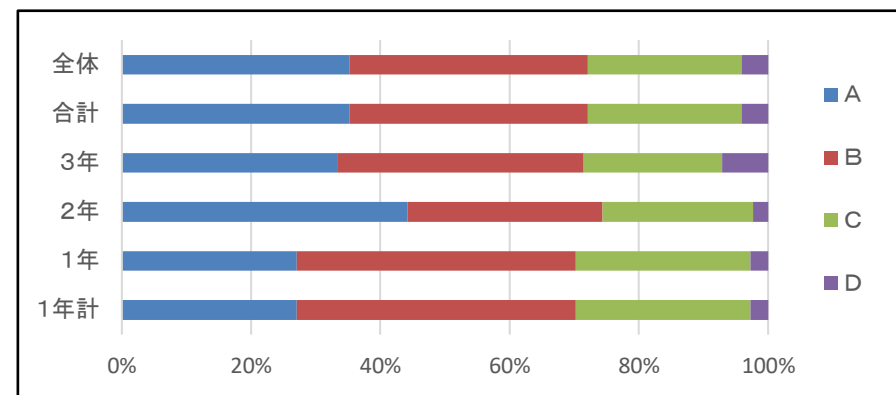

11 私は、学校行事や学級活動などに進んで取り組んでいる。

	1年計	1年	2年	3年	合計	全体
A	18	49	68	60	73	59
B	17	46	27	36	44	36
C	2	5	2	5	5	4
D	0	0	2	0	1	1
計	37	100	100	100	123	100

A+B R3 90%→R4 95%

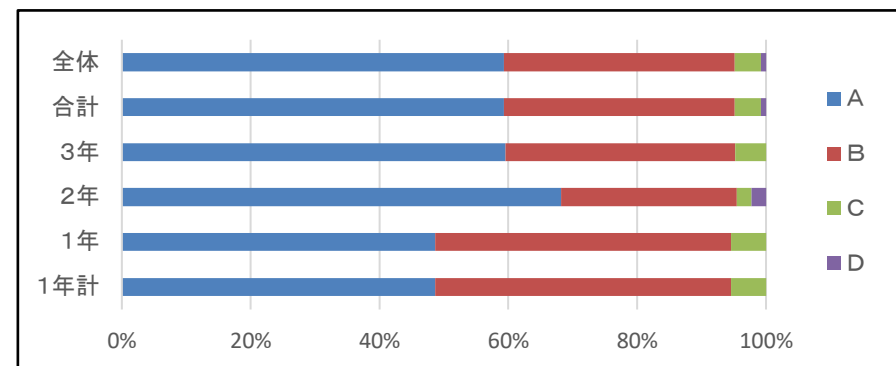

12 私は、清掃に進んで取り組んでいる。

	1年計	1年	2年	3年	合計	全体
A	19	51	49	64	67	55
B	15	41	49	29	48	39
C	3	8	2	7	7	6
D	0	0	0	0	0	0
計	37	100	100	100	122	100

A+B R3 89%→R4 94%

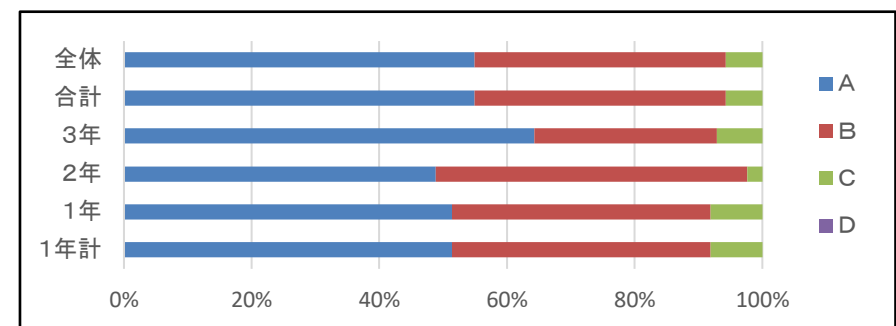

13 私は、食事や睡眠など、自分の健康管理に気をつけている。

	1年計	1年	2年	3年	合計	全体
A	17	46	37	45	52	43
B	15	41	49	36	51	42
C	4	11	12	17	16	13
D	1	3	2	2	3	2
計	37	100	100	100	122	100

A+B R3 76%→R4 85%

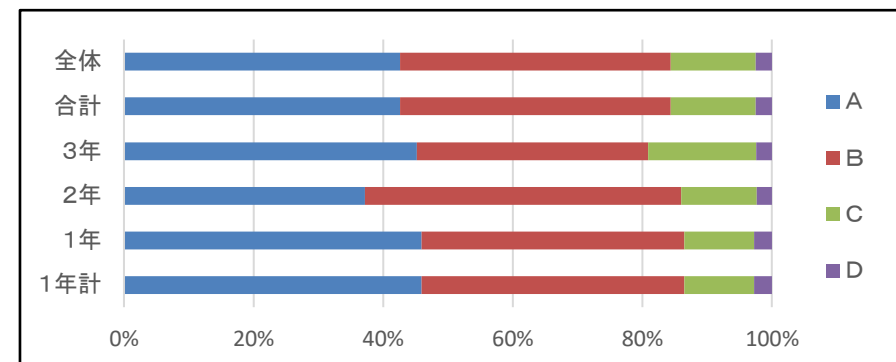

14 私は、交通ルールが守れている。

	1年計	1年	2年	3年	合計	全体
A	18	49	67	62	73	60
B	15	41	28	36	42	34
C	4	11	5	2	7	6
D	0	0	0	0	0	0
計	37	100	100	100	122	100

A+B R3 96%→R4 94%

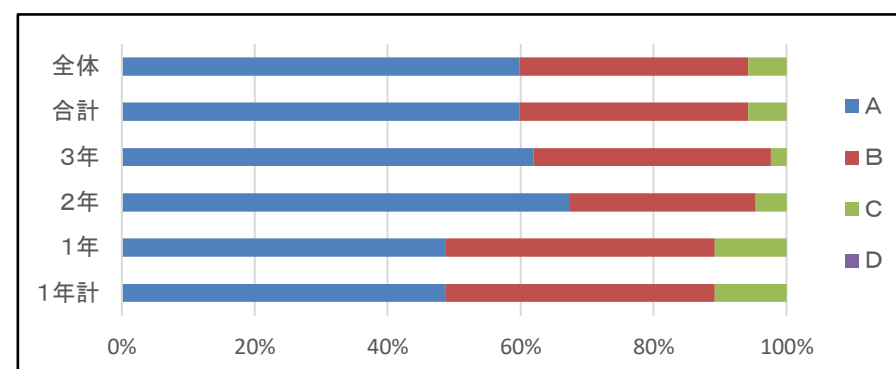

15 私は、自分の体力の向上のために努力している。

	1年計	1年	2年	3年	合計	全体
A	19	51	49	36	55	45
B	13	35	28	29	37	30
C	5	14	23	36	30	25
D	0	0	0	0	0	0
計	37	100	100	100	122	100

A+B R3 80%→R4 75%

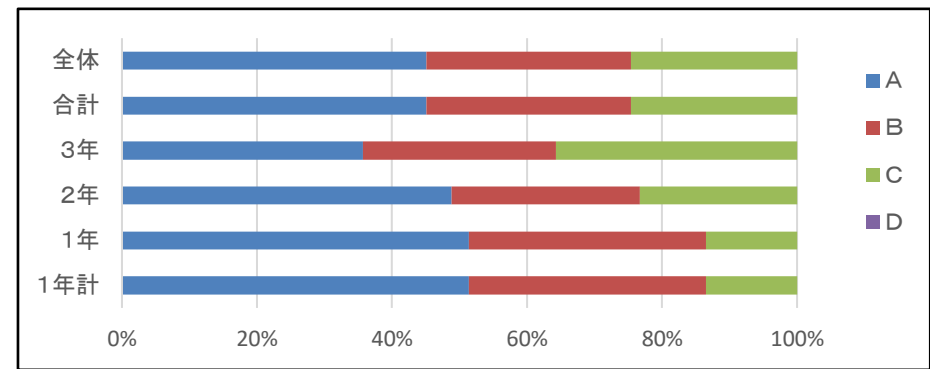

16 私は、積極的に部活動に参加できている。

	1年計	1年	2年	3年	合計	全体
A	22	59	58	69	76	62
B	9	24	21	17	25	20
C	1	3	5	7	6	5
D	1	3	0	0	1	1
E	4	11	16	7	14	11
計	37	100	100	100	122	100

A+B R3 91%→R4 77%

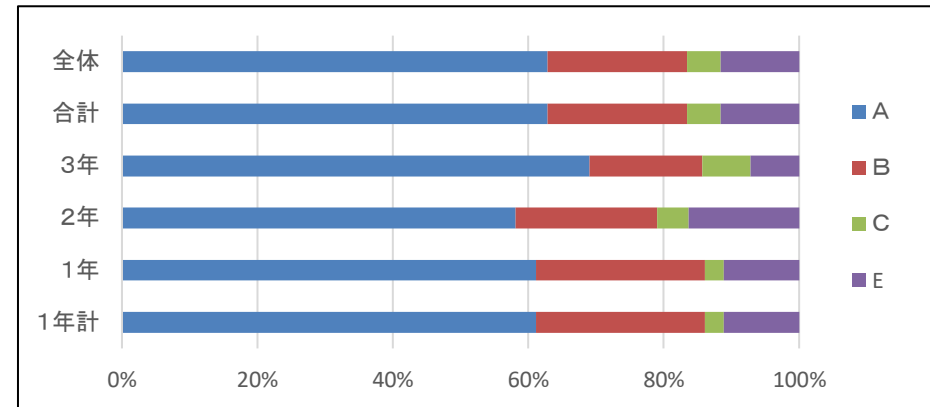

17 私は、家族とよく会話をしている。

	1年計	1年	2年	3年	合計	全体
A	21	57	70	57	75	61
B	12	32	23	29	34	28
C	4	11	7	14	13	11
D	0	0	0	0	0	0
計	37	100	100	100	122	100

A+B R3 88%→R4 89%

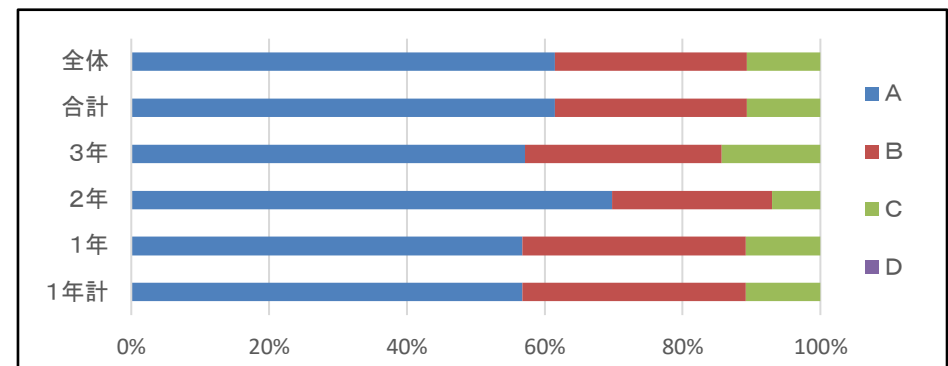

18 私は、学校からのお知らせなどを保護者に見せている。

	1年計	1年	2年	3年	合計	全体
A	14	38	44	45	52	43
B	10	27	35	29	37	30
C	12	32	19	24	30	25
D	1	3	2	2	3	2
計	37	100	100	100	122	100

A+B R3 80%→R4 73%

