

令和6年度

小松島中学校入学説明資料



徳島県小松島市小松島中学校

1. 校 訓

『自主，真理，協調，勤労，健康』

2. 教育目標

校訓を基盤に、人権を尊重し、「生きる力」を身につけ、
強く・正しく・心豊かに生きる生徒の育成をめざす。

3. めざす生徒像

- (1) 正しく判断し，自分の行為に責任を持つ生徒 (自主)
- (2) 目標を持ち，真理追究のために学ぶ生徒 (真理)
- (3) マナーを身につけ，人権を尊重し，思いやりのある生徒 (協調)
- (4) 松中を愛し，奉仕精神に富む生徒 (勤労)
- (5) 生命や物を大切にし，精神的に自分の安全を守る生徒 (健康)

4. 校 歌

- 1 太平洋の青き潮
眺めて伸びゆく若き港
あつまる我等 希望にあふれて
今日も歌い進むは 研鑽の楽しき航路
松中 松中 ああ松中の若人我等
- 2 真理の道は遠く険し
備えて鍛うる鉄の軀
たくまし我等 苦難もものかわ
力あわせ目指すは 栄光にかがやく理想
松中 松中 ああ松中の若人我等
- 3 郷土の誇り和田の岬
出船の汽笛は若き凱歌
はりきる我等 正しく学びて
いざや担い築かん 大いなる文化の日本
松中 松中 ああ松中の若人我等

5. 生徒会スローガン

あいさつで 広がる友情 明るい松中

令和6年度（新年度）開設予定部活動一覧表

○体育部

1	軟式野球部
2	女子バレーボール部
3	バスケットボール部
4	卓球部
5	男子新体操部
6	剣道部
7	バドミントン部
8	ソフトテニス部
9	スポーツ健康部

○文化部

1	吹奏楽部
2	美術部
3	科学部

○入部方法

- ・4月に部活動紹介（各部の部員が紹介する）
- ・見学、仮入部期間（4月中）
- ・正式入部（4月下旬に部活動入部届を担任まで提出）

令和6年度 小松島中学校入学予定者の準備物について

1 服装等

	男子(女子)	女子(男子)	備考
制服(冬服)	<ul style="list-style-type: none"> ・上衣は黒の詰め襟。(桜ボタン, カラー) ・黒長ズボン。(いずれも標準型:日被連のマーク入りのもの) ・制服の下は白カッターシャツか地味な色のトレーナー・Tシャツ。 	<ul style="list-style-type: none"> ・紺のイートンダブル型の上衣。 ・紺の折りスカート。ズボン(紺色)も可。(スカート丈は膝が隠れる程度のもの)(いずれも標準型のものであること) ・制服の下は白のブラウスまたはカッターシャツ。 	入学式当日は制服(冬服)で登校してください。
制服(夏服)	<ul style="list-style-type: none"> ・白カッターシャツまたは開襟シャツ。(半袖, 長袖どちらでもよい) ・シャツの下は地味な色(白, 黒, 紺, グレー)の下着を着用する。 ・黒長ズボン。ベルトは黒, 紺, 茶系統。 	<ul style="list-style-type: none"> ・白の丸襟ブラウスまたはカッターシャツ。(半袖, 長袖どちらでもよい) ・シャツの下は地味な色(白, 黒, 紺, グレー)の下着を着用する。 ・紺の折りスカート。ズボン(紺色)も可。 	
ネクタイ		・夏冬ともに, 紺の棒ネクタイをつける。	
体操服	<ul style="list-style-type: none"> ・学校指定の学年色(新1年生は緑)のトレパン, ハーフパンツ, トレシャツ, 白の半袖シャツ。胸に姓を書いたネームをつける。 		
名札	<ul style="list-style-type: none"> ・学校指定の名札を左胸につける。(制服) 		入学後学校で配布
校章バッジ	<ul style="list-style-type: none"> ・昨年度より名札に校章を組み込んだものに変更しています。 		
頭髪	<ul style="list-style-type: none"> ・学習, 運動などに適した髪型にし常に清潔にすること。 ・整髪料の使用は禁止とし, パーマ類, 染色, 脱色, 剃り込み, 過度な刈り込み等はしないこと。 	<ul style="list-style-type: none"> ・整髪し, パーマ, 染色, カール, ブロー等は禁止する。(リボン等の使用は禁止する) ・ロングヘアー(肩より長い場合は束ねるか三つ編みにする。(束ねる場合は地味な色のゴムとする)) 	
ヘルメット	<ul style="list-style-type: none"> ・自転車通学のときは必ずヘルメットを着用する。(市内の自転車店または商店で販売しています) 		入学式当日, 自転車通学生はヘルメットを着用して登校してください。
通学靴	<ul style="list-style-type: none"> ・体育のできる運動靴とする。(ただし, ハイカットは禁止) 		
上履き	<ul style="list-style-type: none"> ・新1年生は(緑)の上履きを使用し, 上下の区別をつける。(上履きに記名をする) 令和3年度より上履き(シューズ)へ移行 		入学式当日使用します。持ってきてください。
体育館シューズ	<ul style="list-style-type: none"> ・小松島中学校指定の体育館専用シューズを使用する。(新1年生のラインは緑) ・靴袋に入れて各自で保管する。(市内のスポーツ店・靴店で販売) 		
靴下	<ul style="list-style-type: none"> ・地味な色(ワンポイント&ワンラインまで可:白, 黒, 紺, グレー)とする。 ・図柄入りは禁止です。 		
カバン	<ul style="list-style-type: none"> ・華美でないものとする。(例:スポーツバッグ, ナップサック, 3WAYカバン, 手提げカバン等) 		入学式当日, 教科書を配布します。

※ 制服等は、市内の衣料店・スポーツ店・靴店で販売しています。

※ 服装などの校則は、現在見直しについて議論中です。今後変更があるかもしれませんので、ご了承ください。

2 自転車通学

次の規定を守る者に対し、学校長が自転車通学を許可する。

(許可条件)

- ① 「自転車通学許可願」を提出すること。(入学後, 学級で配布します)
- ② 必ずヘルメット(小松島中学校指定のもの)を着用し, あごひもをきちんとしめること。
- ③ 盗難防止のため, 徳島県の防犯登録をすること。
- ④ ヘルメットには, 必ず氏名を明記すること。
- ⑤ 雨天の場合は, 必ず, 雨ガッパを着用すること。(傘さし運転は禁止です)
- ⑥ 自転車鑑札(ステッカー)をつけること。(入学後, 学級で配布します)
- ⑦ 自転車は必ず荷台付きのものとする。
- ⑧ 自転車のスタンドは両立スタンドとする。
- ⑨ ドロップハンドルや変形ハンドル, ハブステップは禁止。はでなアクセサリーはつけないこと。
- ⑩ マウンテンバイク等は禁止。

※その他不明な点があれば、小松島中学校(32-2044)までご連絡ください。

小松島中学校

標準服規定

上着 (W前イートン型)

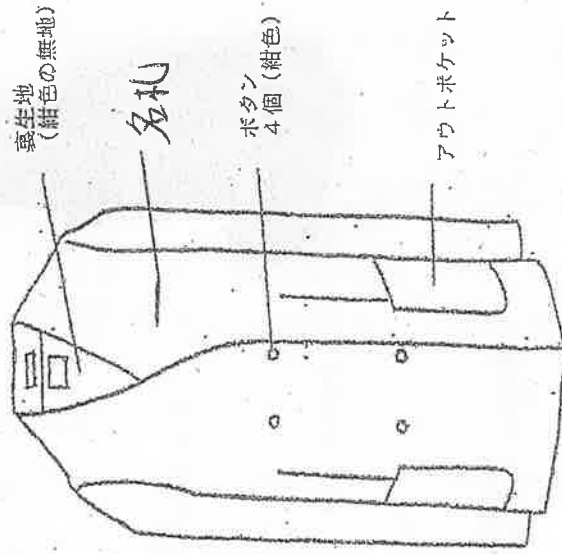

個人のウエスト (こしまわり) にあったものを選ぶ。

ひだ数 24~28本

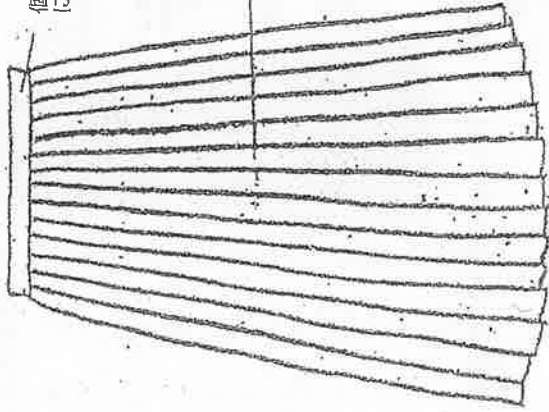

スカート丈 (膝が隠れる程度のもの)

紺の襟ネクタイ

角襟カッタウーシージャツ
及び丸襟ブラウス

アウトポケット

上着丈は袖丈より異常に短くしない。

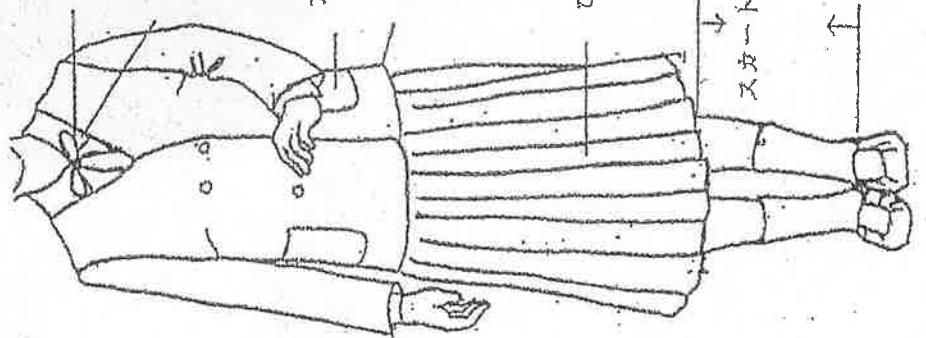

☆ 上着丈は身長150cmの人で55cm程度
 155cmの人で57cm程度
 160cmの人で59cm程度

小松島中学校

標準学生服規定

学生服上衣



日本被服工業組合連合会認定委員会の厳しいテストに合格した学生服だけに使用が許可される「標準型学生服認証マーク」です。

スラックス

襟(えり) 襟の高さは前部が低く後部が高くなっていますが後部襟の高さは4cm±0.2cm程度が標準です。

カラー 従来型のカラードラウンド型(紐込み式)があります。

ステッチ 縫製上不要なステッチや装飾的なステッチを入れることは不適当です。

ダーツ シルエットを際える為の仕立てにはダーツをつける方法とつけない方法がありますので、ダーツの有無は問いません。

袖口の作り 筒状又はあきみせ状になっっているものが標準です。

前合せ ファスナーをつけることは不適当です。

前身頃 5個が標準です。

内ポケット 切りポケット又はファスナー付が標準です。

名札

胸の部分 細帯なウエストのシボリはありません。

ポケットライン 着崩して、ほぼ水平になります。

袖口釦 2個が標準です。

袖口巾 まっすぐになっっています。

装袖 装飾的な刺しゅうや縁柄、派手な色柄のついたものは不適当です。

認証マーク(上衣) 左前身頃の裏に認証マークが付いています。

股上 極端に低いもの、深いものは不適当です。

ベルト通し 数は7~9本、長さ4.5~5cmが標準です。但し位置が極端にずらつているものは不適当です。ベルト通しのないものは不適当です。

後ポケット 切りポケットが標準です。

フタリ巾 裾端に細いもの、太いものは不適当です。

ヒザ巾 スリ巾と同程度のストレート型が標準です。

すそ口 ダブルでもシングルでも良い。但しダブルの折返し巾は3~4cmが標準です。

スリ巾 20~24cmが標準ですが、ウエストサイズにより若干異なります。

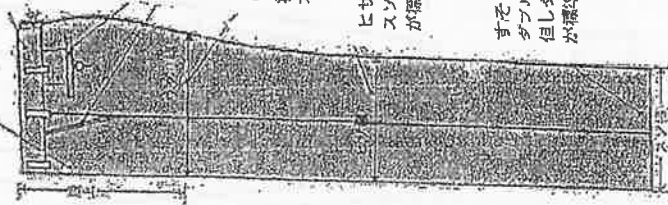

認証マーク(スラックス) 認証マークが付いています。

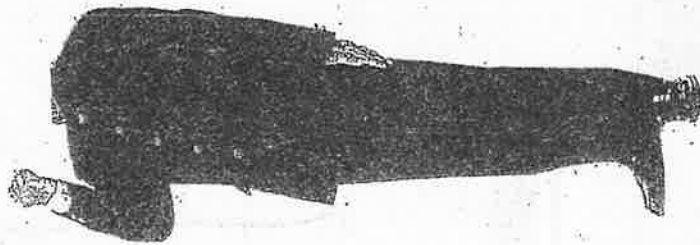
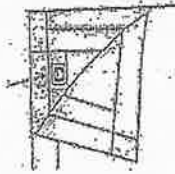

「学校生活管理指導表(アレルギー疾患用)」について (お知らせ)

文部科学省の調査により、学校にはアレルギー疾患のある子ども達が多く通っていることが明らかになっています。アレルギー疾患のある子ども達の学校生活をより安心して安全なものとするため、学校は、子ども達のアレルギー疾患について詳しい情報を把握しておく必要があります。

そこで、徳島県では、学校生活において特に配慮が必要なお子さまについては、「学校生活管理指導表(アレルギー疾患用)」を学校に提出いただくようにしています。しかし、これは、アレルギー疾患をもつお子さま全員からの提出を求めるものではありません。管理指導表を基に、保護者・主治医・学校が共通理解を図り、学校生活における配慮と緊急時に活用するものですので、よろしくお願ひします。

なお、学校生活管理指導表(アレルギー疾患用)を提出する場合は、以下の手順でお願いいたします。

①お子さまのアレルギー疾患に関して、学校での配慮が特に必要と思われる場合は、学校へ申し出る。

↓

②担当者から「学校生活管理指導表(アレルギー疾患用)」の用紙を受け取る。

↓

③主治医に診ていただき、「学校生活管理指導表(アレルギー疾患用)」に記載してもらう。(なお、管理指導表を書いていただくには診察料とは別に文書料が必要で、保護者負担となります。)

↓

④記載していただいた「学校生活管理指導表(アレルギー疾患用)」を担当者へ提出する。

※食物アレルギーの生徒で、給食対応を希望される場合は、後日面談を行います。

※継続して配慮が必要な場合は原則として内容が同じであっても、毎年新しい「学校生活管理指導表(アレルギー疾患用)」を提出していただくこととなります。

*ご不明な点がございましたら、小松島中学校(担当:養護助教諭 金城)までお問い合わせください。

TEL. 32-2044

けがをしたときの医療費について

お子様がけがをされたときは、その医療費について、日本スポーツ振興センターの災害共済給付制度が適用される場合があります。

日本スポーツ振興センターの災害共済給付制度が適用される場合、子どもはぐくみ医療制度を使用せず、日本スポーツ振興センターの災害共済給付手続をしていただくようになります。医療機関の窓口でご相談の上、下記にてご確認ください。

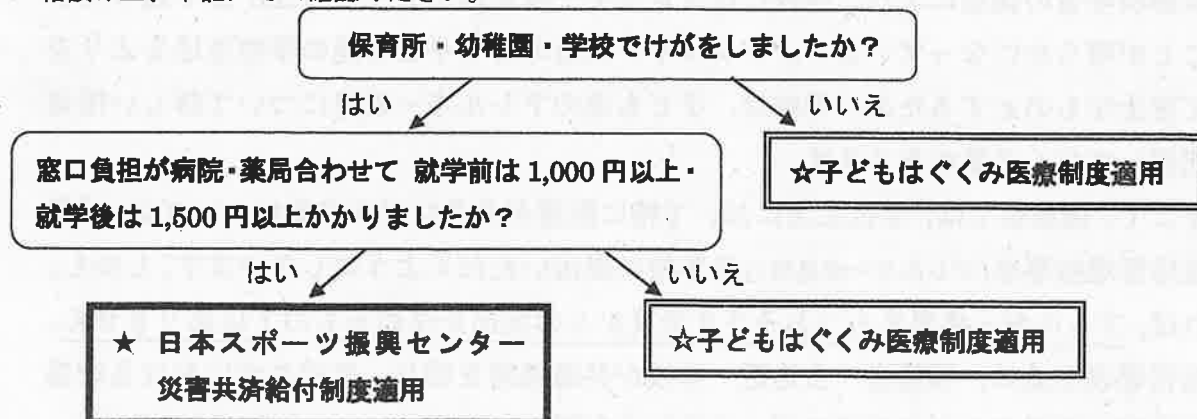

※保育所によってはその他保険が適用される場合もあります。

けがにより装具が必要な場合

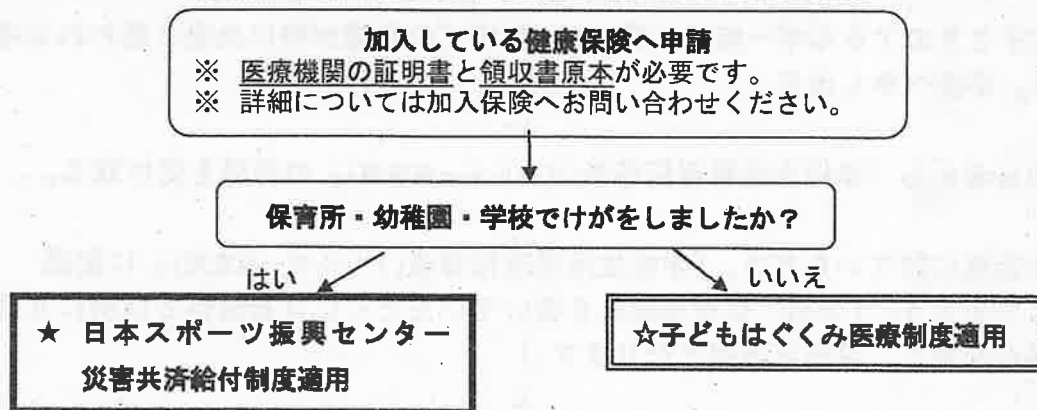

※保育所によってはその他保険が適用される場合もあります。

制度や手続きの詳細については下記までお問い合わせください。

日本スポーツ振興センター災害共済給付について

- ★保育園児のお子様の場合…在籍している保育所
- ★高校生(高等専門学校生・高等専修学校生含む)のお子様の場合…在籍している高等学校(高等専門学校生・高等専修学校生含む)
- ★幼稚園児・小学生・中学生のお子様の場合…在籍している幼稚園・小学校・中学校・高等学校(高等専門学校生・高等専修学校生含む)

小松島市教育委員会 学校課 (保健担当)

tel: 0885-32-3811 fax: 0885-33-3540

子どもはぐくみ医療について

☆ 小松島市 保険年金課 (子どもはぐくみ医療担当)

tel: 0885-32-4120 fax: 0885-35-0173

学校給食用エプロンの購入について(お願い)

本校では、生徒の給食当番が着用するエプロンについて、これまでは学校備品のエプロンを貸し出して使用してきましたが、令和6年度の新入生から、各個人で自分のエプロンを購入していただくことといたしました。令和6年度より、新入生のエプロンは、学校で一括購入し入学式の日配布いたします。また、代金は、後日、学年集金で集めさせていただきます。保護者の皆様にご負担をおかけすることになりますが、ご理解ご協力くださいますようお願い申し上げます。

給食用エプロンの代金は以下のとおりです。

給食エプロン(白)	1070円
給食帽	460円
給食袋	360円
合計	1890円

令和5年12月18日

小松島中学校
入学予定者の保護者の皆様

小松島中学校長 藤本 孝之

校納金の口座振替について（お願い）

寒さの厳しい毎日が続いておりますが、保護者の皆様にはますますご清栄のこととお慶び申しあげます。

さて、本校では、教材費や給食費等の集金を、口座振替（口座自動引き落とし・振替手数料は保護者負担）で行っております。

つきましては、

- ①別紙の「口座振替制度取扱い要綱」をご確認いただき、
- ②依頼書(申込書)に必要事項を記入して、ご希望の指定金融機関にご提出ください。
- ③また、ご希望の集金方法について、下の「校納金集金方法について」（以下「下記用紙」）に記入して、小松島中学校にご提出ください。

なお、保護者の皆様全員に次の依頼書(申込書)等をお送りしますので、各金融機関に必要な用紙をご使用ください。

- ・阿波銀行、徳島大正銀行を利用される場合の「貯金口座振替依頼書」と「記入例」
- ・ゆうちょ銀行を利用される場合の「自動払込利用申込書」と「記入例」
- ・封筒

※②の依頼書(申込書)を各金融機関に提出後、金融機関の受付印が押された「学校用」と、③の「下記用紙」を封筒に入れ、1月26日(金)までに小松島中学校へご提出ください。

(ゆうちょ銀行のみ、「学校用」はゆうちょ銀行から学校へ郵送されますので、「下記用紙」のみご提出ください。)封筒の提出方法については、別紙をご覧ください。

ご質問等がございましたら、小松島中学校事務室(0885-32-2044)までご連絡ください。

・・・・・・・・ き り と り せ ん ・・・・・・・・

<校納金集金方法について>

新1年生 ふりがな 生徒氏名 ()
保護者氏名 ()

校納金の集金について、ご希望方法の番号に○をつけてください。

- 1 阿波銀行で、口座振替をします。
- 2 徳島大正銀行で、口座振替をします。
- 3 ゆうちょ銀行で、口座振替をします。
- 4 小松島中学校の兄姉(令和6年度在籍)と同じ口座で振替をします。
→申込書の手続き不要。「校納金集金方法について」のみご提出ください。

() 銀行
兄・姉 新学年()年 生徒氏名 ()
新学年()年 生徒氏名 ()

※1月26日(金)までに封筒に入れ小松島中学校に提出してください。(全員)

小松島中学校校納金口座振替制度取扱い要綱

1. 口座振替制度の実施期間等

振替期間と回数	5月～2月の毎月1回、合計10回 <u>※8月も集金します</u> 残高不足で振替ができない場合は現金集金をさせていただきます
振替日	毎月15日（振替日が土日祝の場合は翌営業日）

2. 集金項目

給食費	年間必要予定金額÷9回+調整額（2月に口座振替）
PTA会費	$(200円 \times 12ヶ月) \div 10回 = 240円$
PTA諸費	$(200円 \times 12ヶ月) \div 10回 = 240円$
文化体育後援会費	$(600円 \times 12ヶ月) \div 10回 = 720円$
学年集金	年間必要予定金額÷9回+調整額（2月に口座振替）

3. 振替金額（円）

令和5年5月分の例（正確な金額は5月にお知らせします。）

学 年	振替金額の内訳					合 計
	給食費	PTA 会費	PTA 諸費	文化体育 後援会費	学年集金 (教材費等)	
1年生	6,600	240	240	720	6,000	13,800
2年生	6,600	240	240	720	5,000	12,800
3年生	6,600	240	240	720	7,800	15,600

4. 取扱い金融機関と手数料(予定)一覧（振替1回につき）

金融機関名	阿波銀行	徳島銀行	ゆうちょ銀行
手数料	55円	55円	10円

5. 「預金口座振替依頼書」「自動払込利用申込書」の作成・提出

- 複写となっています。記入例を参考に記入・押印してください。
- 各金融機関窓口で照合確認をし、金融機関へご提出ください。
- 「学校用」と「校納金集金方法について」を封筒に入れ、小松島中学校へご提出ください。
 - ◇ ゆうちょ銀行の場合のみ「学校用」はゆうちょ銀行から学校へ郵送されるので「校納金集金方法について」のみ封筒に入れ、小松島中学校までご提出ください。
- 令和6年度、兄・姉が小松島中学校に在籍し、口座振替を利用している場合は、合計額を振替えます。各金融機関での申込書の手続きは不要です。「校納金集金方法について」のみ封筒に入れ、小松島中学校までご提出ください。

提出期限：1月26日（金）

提出期限をすぎた場合は手続きが遅れる場合がありますので、早めにご提出をお願いします。

小松島中学校（事務室）は8：05～16：50に開いています。

郵送、事務室窓口または、お子様を通じてご提出ください。

6. その他

- 振替日はメール等でお知らせいたしますので、口座の残額確認をよろしくお願いいたします。
- 振替日に何らかの事情で振替ができなかった場合は、後日保護者の方に現金を事務室へお持ちいただくか、お子様に集金袋をお渡ししますので担任または事務室へご提出ください。
- 2月の精算後に特別な事情がある時は現金で返金または集金をします。
- 提出後に変更がある場合、またはご不明な点がございましたら電話でお問い合わせください。