

なかよし 4月号

2024.4.9

ご入学 おめでとうございます

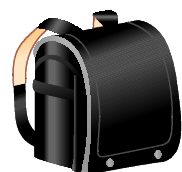

春の日ざしがふりそそぎ、優しく風にゆれる色とりどりの花の中、ランドセルを背にぴっぴかの1年生120名の誕生です。お子様のご入学、心からお祝い申し上げます。

今日から国府小学校の1年生として、たくさんのお友達と一緒に新しい生活のスタートです。担任一同、お子様の希望と輝きにあふれる心を大切に、一人一人を温かく見守り、どの子も明るく元気に楽しい学校生活を送れるように全力でがんばります。どうぞご協力ご支援よろしくお願いいたします。

4月の行事予定

月	火	水	木	金	土	日
8	9	10	11	12	13	14
着任式 始業式	入学式	下校 10:30 頃	地方別登校班 活動 下校 11:20 頃	身体測定 視力検査 (1組・2組) 下校 11:20 頃		
15	16	17	18	19	20	21
身体測定 視力検査 (3組・4組) 下校 11:20 頃	下校 11:20 頃	下校 11:20 頃	聴力検査 下校 11:20 頃	家庭訪問 (岩延・和田) 下校 11:20 頃		
22	23	24	25	26	27	28
家庭訪問 (早淵・栄町) 下校 11:20 頃	家庭訪問 (府中・観音 寺・池尻) 集金日 下校 11:20 頃	家庭訪問 (中・延命・ 矢野) 下校 11:20 頃	下校 11:20 頃	1年生給食開 始 下校 14:45 頃	参観日 総会 下校 11:30 頃	
29	30	* 下校時刻		★ 5月の主な予定		
昭和の日 	下校 14:45 頃	4/10	10:30 頃	2日(木)代休		
		4/11~4/25	11:20 頃	19日(日)運動会		
		4/26 ~	14:45 頃	20日(月)代休		
		4/27 (土)	11:30 頃			

* 家庭訪問について

19日(金)から家庭訪問です。お子様のご家庭での様子や健康状態などのお話をうかがい、今後の教育に役立てていきたいと思っております。お忙しいとは思いますが、どうぞよろしくお願いいたします。

* 入学後の学習について

入学してまもなくは、教科書の出し入れ、あいさつや返事の仕方、トイレの使い方、並び方などを繰り返し指導してまいります。入学したらさっそく教科書を読んだり、文字を書いたりする勉強を期待していた子にとっては、しばらくの間期待はずれになるかもしれませんが、これらのことは、これからの学校生活の基礎となる大切な勉強です。ご家庭の方でも励ましの言葉をかけていただけますようお願いいたします。

* 4月分の集金について

4月23日(火)が引き落とし日になっております。口座引き落としの方は、事前に残高の確認をお願いします。袋集金の方は、前日に集金袋を配布します。釣り銭のいらぬようにしてください。

$$\text{給食費 } 3,000 \text{ 円} + \text{ 学年費 } 4,000 \text{ 円} = 7,000 \text{ 円}$$

お知らせ・お願い

- ☆ ハンカチ、ティッシュは必ず毎日持たせてください。記名をお願いします。
- ☆ 下校の仕方が変わる場合は、必ず連絡カードに書いて担任にお知らせください。
- ☆ 4月26日(金)からは、子どもたちだけで下校班ごとに集団下校をします。遊びながら帰ったり、寄り道をしたりしないよう、ご家庭でもご指導よろしくお願いいたします。
- ☆ 黄色いランドセルカバーは1年間大切に使ってください。登校や下校の時、1年生であることがよく分かり、安全です。
- ☆ 4月下旬から、宿題プリントを連絡袋に入れて持ち帰ります。家庭学習の習慣をつけるために、机の前にきちんと座って学習させてください。終わったら連絡袋に入れ、翌日、忘れず持たせてください。

1年の担任です。どうぞよろしくお願いいたします。

1組 河井 史子

2組 田中 佳奈

3組 安永 麻衣子

4組 原内 さやか

子どもたちが楽しい学校生活を送れるように、元気いっぱい！笑顔いっぱい！

頑張ります。どうぞよろしくお願いいたします。

