



校長室だより

～for the 子ども・for the 富小～

令和6年度

No.12

令和6年9月5日
阿南市立富岡小学校
発行者 村上耕太郎

前期後半スタート

長い夏休みが明け、前期後半が始まりました。4名(1年(2名)・3年・5年)の転入生を迎え、全校児童450名での再スタートとなりました。

子どもたちの様子を見ていると、登校を待ちわびていたように元気いっぱいの子、生活リズムの変化からやや疲れ気味の子など様々ですが、今年度は「ゆったりスタート期間」を設けたことから、心身の負担を少し和らげられているのではないかと感じます。また、教員も同様に普段と比べると時間的なゆとりを持って、夏休みの課題の整理や授業等の準備を行うことができています。

今からの1か月は前期のまとめの時期であるとともに、7月までの課題の解消・改善に向けての取組をスタートさせる時期でもあります。「早寝・早起き・朝ご飯・歩いて登校・元気なあいさつ」で、まずは、子どもたちの体調や生活リズムが整うようにご支援・ご協力をお願いいたします。

領家町高原の交差点開通について～県警本部へ要望に行ってきました～

マチコミメールでもお知らせしたように、8月16日から領家町高原(ザ・ビッグエクストラ阿南店前)の交差点が開通しています。この交差点はたくさんの児童の通学路となっているものの、信号機が設置されず、2月には保護者の皆様にも「信号機設置についての署名」にご協力をいただいたところです。



8月27日には、岩佐市長さん、領家町の町内会の代表の方(3名)、仁木県議さんとともに、徳島県警察本部に信号機の設置などの通学路の安全確保についての要望書を提出し、今後の対策について協議してきました。結果としては、今すぐに信号機の設置などの「ハード面の対策」をとっていただくことは難しいようです。一時停止や指定方向外進行禁止などの「交通規制」や「ゾーン30の設定」については、今後、検討していくとのお話をいただきましたが、いずれにしてもそれなりの時間がかかるでしょう。

今後も市や警察には、当該箇所も含めた通学路の安全対策についてお願いをしていますが、まずは、私たち教職員や保護者の皆様、また、子どもたち自身ができる安全対策をしっかりと進めていくことが重要だと思います。ご家庭においても、交通安全について子どもたちにご指導いただくとともに、交通立哨や車でのご送迎時における安全運転へのご協力をお願いいたします。

◎南海トラフ地震臨時情報～日頃の備えを!～

8月8日の日向灘を震源とする地震により、南海トラフ地震臨時情報(巨大地震注意)が発表されました。初めてのことで、戸惑いや不安も大きかったのではないのでしょうか。今回は何事もなく一週間後に解除されましたが、南海トラフ地震がなくなったわけではなく、いつ発生してもおかしくないとされています。これを機に、学校における防災対策の再確認と見直しを図っていきたく考えていますが、ご家庭におかれましても、日頃の備えについて改めて確認をお願いいたします。(裏面にチラシを掲載します)

◎南海トラフ地震臨時情報が発表された場合の学校の対応

～「学校防災管理マニュアル(R3.3 徳島県教育委員会)より～

○巨大地震警戒【半割れ(南海トラフの東側だけで大規模地震が発生)】

『3日(津波浸水等の可能性低)～1週間程度(津波浸水等の可能性高)の臨時休校』

○巨大地震注意【一部割れ(南海トラフの中で比較的大きい(M7クラス)地震が発生)】
【ゆっくりすべり(プレート境界面の異常なすべり)】

『注意対応をとりながら、原則として、学校活動を継続』

今回はこのケース

〈市民の皆さまへ〉

大規模地震への「日ごろの備え」は継続してください！



令和6年8月15日17時をもって、南海トラフ地震臨時情報（巨大地震注意）発表に伴う政府としての「特別な注意の呼びかけ」の終了が発表されました。

南海トラフ沿いでは、いつ大規模地震が発生してもおかしくないことに留意し、「日ごろからの地震への備え」を引き続き実施してください。

「日ごろの備え」

① 家具等の固定

② 避難場所・経路の確認

③ 家族との連絡方法の確認

④ 非常持ち出し品の確認

※飲料水や食料を多めに確保することも必要ですが、
過剰に買うことはお控えください。

災害の「備え」チェックリスト

非常用持ち出し袋 避難の際に持ち出すもの！

<input type="checkbox"/> 水	<input type="checkbox"/> 軍手
<input type="checkbox"/> 食品 <small>（医薬品、アレルギー食品、嗜好品、ペットフード、アレルギー対応食品、アレルギー対応食品）</small>	<input type="checkbox"/> 洗面用具
<input type="checkbox"/> 防災用ヘルメット・防災ずきん	<input type="checkbox"/> 歯ブラシ・歯磨き粉
<input type="checkbox"/> 衣類・下着	<input type="checkbox"/> タオル
<input type="checkbox"/> レインウェア	<input type="checkbox"/> ペン・ノート
<input type="checkbox"/> 紐なしのスリッパ	<input type="checkbox"/> 感染症対策にも有効です!!
<input type="checkbox"/> 懐中電灯（LEDが省電力で優れる）	<input type="checkbox"/> マスク
<input type="checkbox"/> 携帯ラジオ（充電式が優れる）	<input type="checkbox"/> 手指消毒用アルコール
<input type="checkbox"/> 予備電池・携帯充電器	<input type="checkbox"/> 石けん・ハンドソープ
<input type="checkbox"/> マッチ・ろうそく	<input type="checkbox"/> ウェットティッシュ
<input type="checkbox"/> 救急用品 <small>（絆創膏、消毒液、救急箱など）</small>	<input type="checkbox"/> 体温計
<input type="checkbox"/> 使い捨てカイロ	<input type="checkbox"/> 一緒に持ち出そう!!
<input type="checkbox"/> ブランケット	<input type="checkbox"/> 貴重品 <small>（現金、写真、パスポート、運転免許証、重要書類、スマートフォンなど）</small>

子供がいる家庭の備え

<input type="checkbox"/> ミルク（パウチタイプ）	<input type="checkbox"/> 子供用紙オムツ	<input type="checkbox"/> 抱っこひも
<input type="checkbox"/> 使い捨て哺乳瓶	<input type="checkbox"/> お尻ふき	<input type="checkbox"/> 子供の靴
<input type="checkbox"/> 離乳食	<input type="checkbox"/> 携帯用お尻洗浄機	
<input type="checkbox"/> 携帯カトラリー	<input type="checkbox"/> ネットワーク	

女性の備え

<input type="checkbox"/> 生理用品	<input type="checkbox"/> サニタリーショーツ	<input type="checkbox"/> 防犯ブザー/ホイッスル
<input type="checkbox"/> おひものシート	<input type="checkbox"/> 中身の見えにくいみ袋	

高齢者がいる家庭の備え

<input type="checkbox"/> 大人用紙パンツ	<input type="checkbox"/> 介護食	<input type="checkbox"/> デリケートゾーンの洗浄剤
<input type="checkbox"/> 杖	<input type="checkbox"/> 入れ歯・洗浄剤	<input type="checkbox"/> 持病の薬
<input type="checkbox"/> 補聴器	<input type="checkbox"/> 吸水パッド	<input type="checkbox"/> お薬手帳のコピー

備蓄品
（お家に備えておくもの）

<input type="checkbox"/> 食料や水（最低3日分！できれば1週間分）×家族分 <small>（夜中や朝早い時間帯にも多くは買っておく。夜中や朝早い時間帯にも多くは買っておく。夜中や朝早い時間帯にも多くは買っておく。）</small>
<input type="checkbox"/> 生活用品 <small>（風呂ばた、トイレ用紙、トイレットペーパー、ラップ、ゴミ袋、お風呂敷、洗濯機、掃除機、掃除機）</small>

ほかにも、家庭で必要なものは日ごろから備えておきましょう

阿南市危機管理課
TEL0884-22-9191

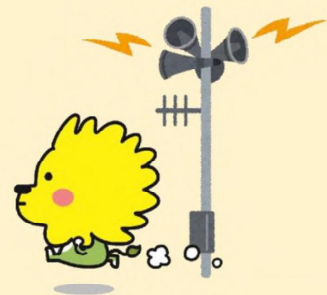

◀ 阿南市防災情報



◀ 阿南市公式 LINE