3月 学年だより PART3

friends～仲間と共に～

石井中学校　第３学年
最終号
２０２６年２月２７日

3月行事予定

日	曜	行　事　予　定
1	日	
2	月	４５分日課　⑤学年集会（一般選抜前日指導） ⑤終了後放課
3	火	一般選抜（学力検査）
4	水	一般選抜（面接）
5	木	４５分日課 ①②③④卒業式練習・修了式　給食後放課 ＰＴＡ施設厚生部窓拭き清掃　１３：３０～
6	金	８：３０登校　卒業式９：３０～
7	土	
8	日	
9	月	
10	火	一般選抜追検査・追面接
11	水	
12	木	
13	金	一般選抜結果発表
14	土	
15	日	
16	月	
17	火	
18	水	２次募集選抜出願
19	木	
20	金	春分の日
21	土	
22	日	
23	月	１・２年生修了式　離任式
24	火	
25	水	２次募集選抜
26	木	２次募集結果発表
27	金	
28	土	
29	日	
30	月	
31	火	

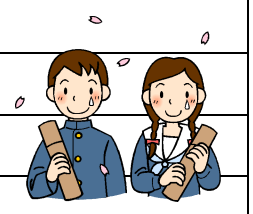

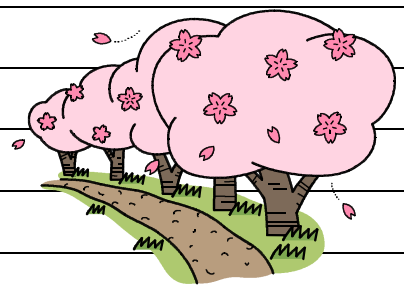

３年間、石井中学校の教育活動にご理解とご協力をいただき、誠にありがとうございました。

石井中学校　教職員一同

自分の力を信じて！

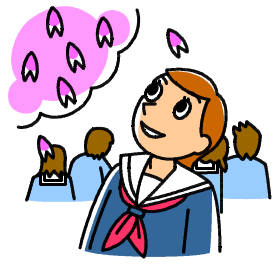

中学校生活も本当にわずかとなりました。いよいよ新たな第一歩を踏み出すときがきました。義務教育も終わりを迎えようとしている今、改めて自分自身を見つめ直してみてください。将来に向けての基本的な生活習慣や考え方などが身についてきたでしょうか。

一般選抜入試を3月3日、4日に控え、自分の進路決定のために全力で取り組みながら、卒業に向けての準備も着々と進めているみなさんの姿を見ていると、大変頼もしく、また人としての温かさを感じ、微笑ましく思います。そして、一人一人がしっかり目標をもち、目標に向かって努力を続けることで、全員が一つになっているのを感じます。今までこれだけ努力したのだから、自分の力を信じて全力を出せば、何も恐れることはありません。体調を万全にして、入試に臨んでください。

いよいよ自分の力で大きく羽ばたいていくときです。元気に次のステップへ歩み出していきましょう。学年団一同、みなさんの健闘を心から祈っています。

入試前の注意事項！！

①自信をもって

入試が迫るにつれて、不安から自信をなくしたり、落ち着いた行動ができなくなったりします。しかし、受検生全員が同じ状況なのです。「今はやるしかないのだ！」と気力を充実させましょう。

②残された日数を計画的に

実現できる計画を立て、自分の体力・学力に合わせて無理なく進めていきましょう。

③体の調子を最善に

勉強の疲れからか体力がおとろえ、体調を崩しやすくなったりします。栄養にも気をつけ、睡眠時間も十分とりましょう。もし、体調を崩してしまったら、思い切って休養をとりましょう。

④気分転換で毎日をすがすがしく

入試前だからといって、机にかじりついてばかりでは能率があがりません。勉強の合間に軽い運動をするなど、気分転換をしましょう。ただし、気分転換ばかりではだめですよ。

⑤事故を起こさないように

入試を目前にして、交通事故やけがをしないように気をつけましょう。また、不用な外出はしないようにしましょう。

保護者の皆様へ

○一般選抜入試（学力検査・面接）についての各高校から配付されたおたより「受検生のみなんさんへ」を先週お子様に渡しています。ご確認ください。お子様がベストコンディションで臨めますよう、ご配慮よろしくお願いします。

○一般選抜入試当日は、現地集合です。当日は、混雑が予想されます。自家用車での送迎を予定されている方は、余裕をもって早めに出発していただけますようお願いします。
また、教員の引率は朝の出席確認までとなっております。

○入試が終われば、2日後が卒業式です。ぜひ、お子様の卒業をご祝福・ご激励いただきますよう、お願い申し上げます。

日時：令和8年3月6日（金）　午前9時30分　開式
（受付　午前8時50分～9時20分　体育館玄関）
場所：石井中学校体育館
※駐車場は、運動場をご利用ください
※下足入れ（ビニール袋）とスリッパをご持参ください
※各ご家庭2名までの参加でお願いします
（小さなお子様の入場はお控えください）

○本日「卒業式の写真撮影について（お願い）」のおたよりを配付させていただきました。生徒が写真撮影を行う場合の約束等について記載させていただいています。
ご理解・ご協力をよろしくお願いします。