城東中学校
第2学年通信

絆 kizuna

No.20
2026.3.2

日	曜	３月　行事予定表	給食
1	日		
2	月		○
3	火	公立高校一般選抜学力検査	○
4	水	公立高校一般選抜面接等式場準備	○
5	木	②③卒業式予行 ⑤大掃除・式場準備	○
6	金	第７８回卒業証書授与式	－
7	土		－
8	日		－
9	月		○
10	火	第3回実力テスト①～⑤	○
11	水		○
12	木	火曜日課　５校時まで	○
13	金		○
14	土		－
15	日		－
16	月		○
17	火		○
18	水		○
19	木	学校安全の日	○
20	金	春分の日	－
21	土		－
22	日		－
23	月	月曜日課①～④　５校時大掃除	○
24	火	①修了式・離任式　②校時 学活	－
25	水	春休み開始（４月７日まで）	－
26	木		－
27	金		－
28	土		－
29	日		－
30	月		－
31	火		－

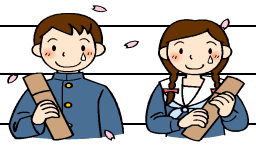

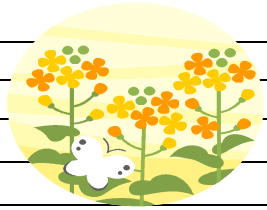

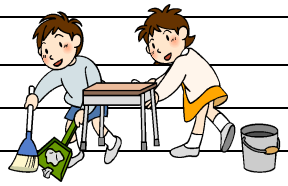

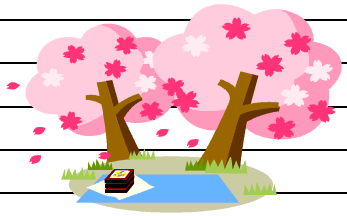

４ 月 の 予 定

８日（水）　着任式・始業式
９日（木）　入学式
１０日（金）　実力テスト
１３日（月）　身体測定
１４日（火）　部活動紹介
２０日（金）～２７日（月）家庭訪問
２３日（木）　全国学力調査（国・数・英）

誰もが才能を持っている。
でも能力を得るには努力が必要だ。
マイケルジョーダン

後悔先に立たず

はや、あと１か月もすれば3年生。準備は着々とできているでしょうか？「整理と対策」は、毎日宿題で少しずつ出されています。計画通りにきちんと進められているでしょうか？今後の実力テストは、すべて「整理と対策」から似たような問題が出題されます。もう進路決定に向かってスタートしているのです。進学する人も、就職する人も、あと１年で自分の進路は決定します。中学校の学習は、これからの人生において、最低限身につけなければならないことばかりです。それをしっかりと身につけるチャンスはもうあと1年しかありません。「もっとやっといたらよかった。」と、１年後に後悔をするような人にはなってほしくありません。学年末テストも先日終わり、それぞれほっとしていることでしょうが、２学年の学習内容はまだまだ残っています。授業はこれまでにも増して、集中して受けてください。また、3月10日には、実力テストを実施する予定です。先ほど述べたように、「整理と対策」から出題されます。こちらも集中して受けてください。

頑張っている部活動も、あと４か月ほどで総体です。学習もそうですが、基礎基本がしっかりしていないと、良い成果は発揮できません。基礎基本の中には、日常の生活態度も含まれています。後悔のない取り組みをしてほしいものです。また、後輩には、最後必死に頑張っているいい後ろ姿を見せてほしいものです。

終わりの見えてきた今こそ、気を引き締め直し、緊張感を持って学校生活や部活動に臨んでほしいと思います。２年生として残されたわずかな時間をどのように過ごすかで、３年生のスタートをより良いものにできるかどうかが決まります。この１か月は、単に２学年の終わり、というだけでなく、３学年につながる大切な時期でもあります。規則正しい生活を心がけて、気を緩めることなく、いい形で進級してください。

公立高校一般選抜

3年生はいよいよ３日から2日間かけて行われる、公立高校の一般選抜に挑みます。現在の公立高校の受検の制度では、2月に実施される育成型選抜と、３月に実施される一般選抜の二段階選抜となっていますが、育成型選抜、県外私立、高専等の合格者は少数ですので、大部分の３年生が、この一般選抜に出願しています。近々の新聞各紙には、各高校の最終出願状況が、各高校ごとの定員や志願者数として掲載されています。

さて、みなさんも１年後には同じ立場になります。ぜひこの機会を捉え、今後の進路や進学希望高校などについてご家庭で話し合い、お互いの思いを知るきっかけにしてほしいと思います。