令和８年度　通学路交通安全プログラム　ハード対策箇所一覧

案件番号	学校名	場所	概要	点検結果 （※ハード対策のみ記載）	安全推進連絡協議会 での協議結果
1	江原南小	稲田苑北側三差路 市道脇町23号線と市道脇町352号線の交差点	見通しの悪い三差路だが、速度が速い車が多い。	市建設課にてカーブミラーの設置を検討する。	市建設課において対応予定
2	脇町小	旧脇町町民プール前交差点	一時停止せず通過する車がいる、幅員が狭く見通しの悪い道だが速度が速い車が多い。	建設課にてカーブミラーの清掃又は交換を検討する。 警察において、東側から交差点へ進入する際の指導停止線について、一時停止規制への変更を検討する。	市建設課においてカーブミラー交換済み 警察において一時停止規制への変更を検討
3	美馬小	県道12号線 谷ヨリ西交差点から東へ80メートル～鍋倉新橋西詰まで	交通量の多い道だが、歩道がない	歩道の整備を県へ要望する。	県において対応予定
4	美馬中	市道美馬642号線 美馬小学校から旧美馬町福祉センター跡地まで	送迎の車が多く、道も狭いため対向の際危険。	市建設課において区画線の整備を検討する。	市建設課において対応予定
5	三島中	アグリサポート美馬から西へ140mほど 市道穴吹17号線と穴吹108号線の合流点	南から合流する車が東へ右折する際、幅員が狭く角度が急なため、小回りすると自転車と接触しそうになり危険。	市建設課においてカーブミラーの設置を検討する。	市建設課において対応予定

交通安全プログラムにおける合同点検等　実施箇所別結果詳細

校区	江原	提出校	江原南小	実施日	8月19日
場　所	稲田苑北側三差路 市道脇町23号線と市道脇町352号線の交差点				
概　要	見通しの悪い三差路だが、速度が速い車が多い。				

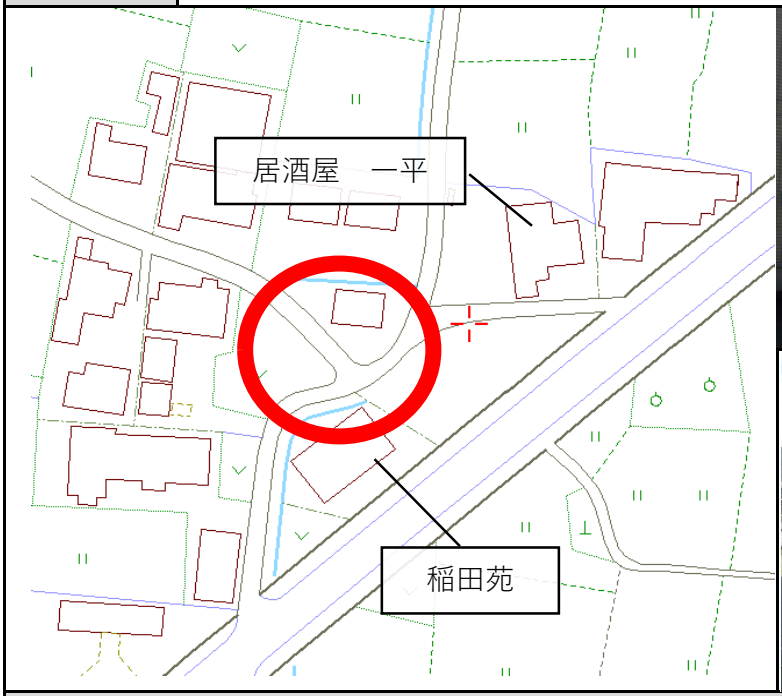





点検結果
市建設課にてカーブミラーの設置を検討する。

協議会意見
市建設課において対応予定

交通安全プログラムにおける合同点検等　実施箇所別結果詳細

校区	脇町	提出校	脇町小	実施日	8月19日
場　所	旧脇町町民プール前交差点				
概　要	一時停止せず通過する車がいる、幅員が狭く見通しの悪い道だが速度が速い車が多い。				

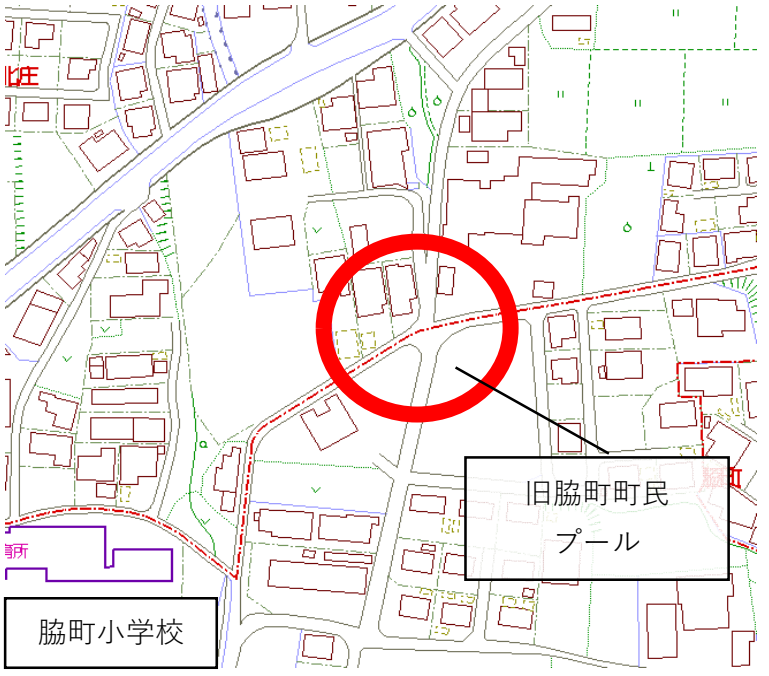





点検結果
建設課にてカーブミラーの清掃又は交換を検討する。 警察において、東側から交差点へ進入する際の指導停止線について、一時停止規制への変更を検討する。

協議会意見
市建設課においてカーブミラー交換済み 警察において一時停止規制への変更を検討

交通安全プログラムにおける合同点検等　実施箇所別結果詳細

校区	美馬	提出校	美馬小	実施日	8月19日
場　所	県道12号線 谷ヨリ西交差点から東へ80メートル～鍋倉新橋西詰まで				
概　要	交通量の多い道だが、歩道がない				

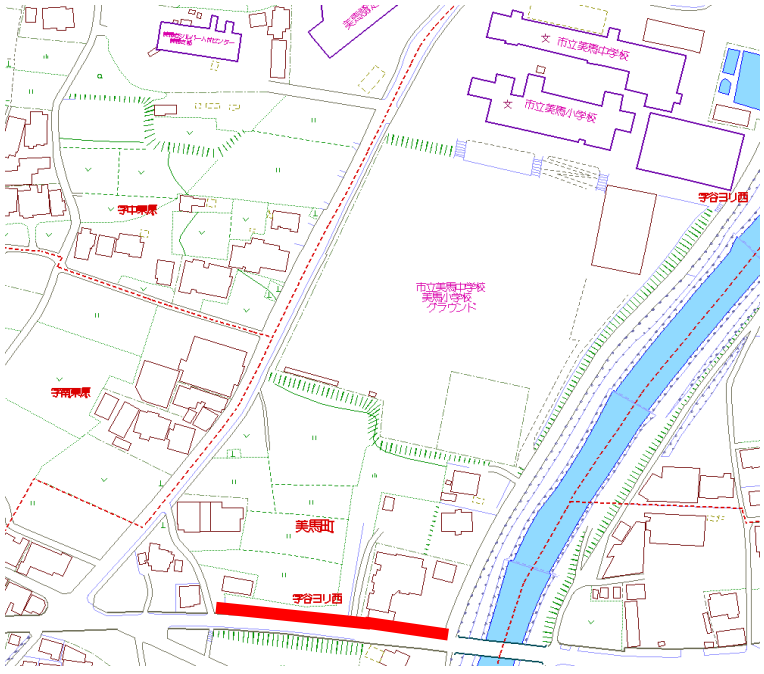





点検結果
歩道の整備を県へ要望する。
協議会意見
県において対応予定

交通安全プログラムにおける合同点検等　実施箇所別結果詳細

校区	美馬	提出校	美馬中	実施日	8月19日
場　所	市道美馬642号線 美馬小学校から旧美馬町福祉センター跡地まで				
概　要	送迎の車が多く、道も狭いため対向の際危険。				

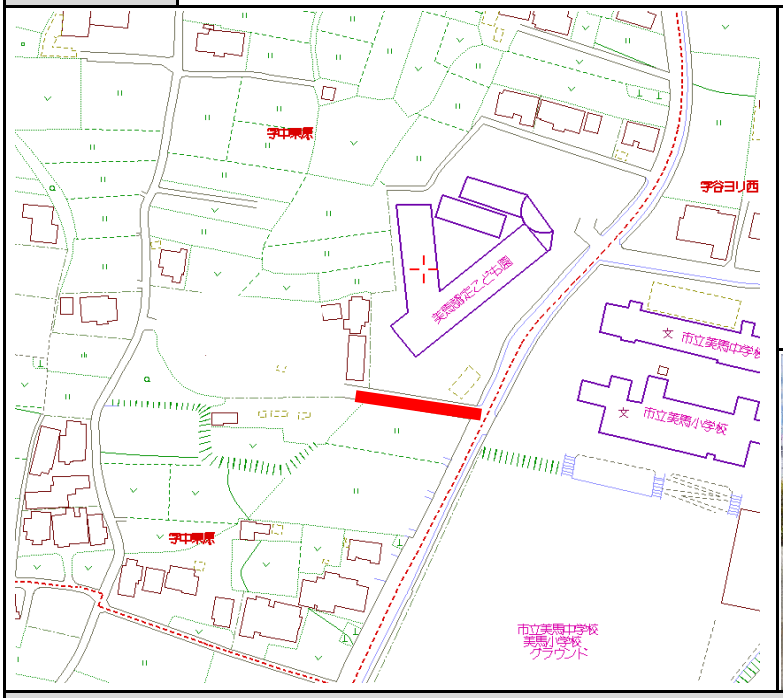





点検結果
市建設課において区画線の整備を検討する。

協議会意見
市建設課において対応予定

交通安全プログラムにおける合同点検等　実施箇所別結果詳細

校区	三島	提出校	三島中	実施日	8月19日
場　所	アグリサポート美馬から西へ140mほど 市道穴吹17号線と穴吹108号線の合流点				
概　要	南から合流する車が東へ右折する際、幅員が狭く角度が急なため、小回りすると自転車と接触しそうになり危険。				

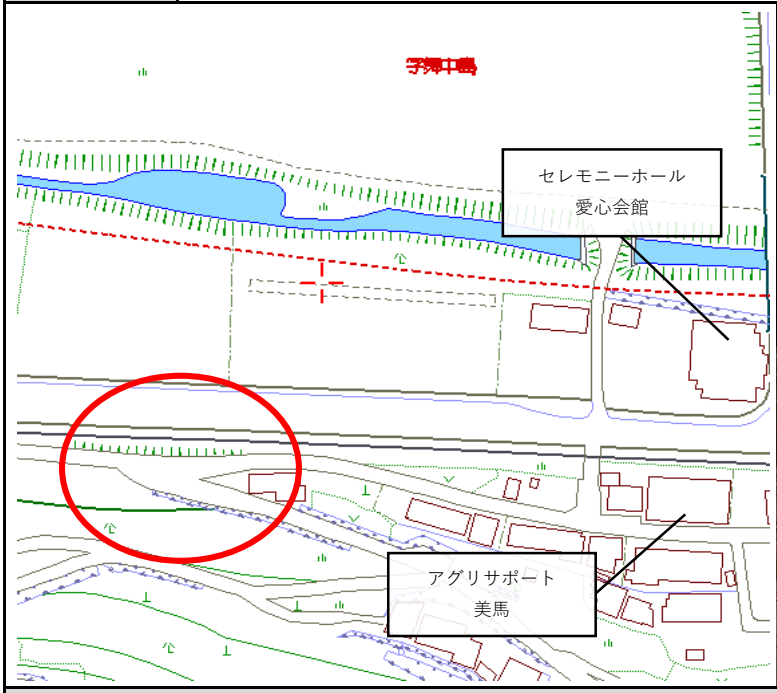





点検結果
市建設課においてカーブミラーの設置を検討する。
協議会意見
市建設課において対応予定