2022年度 学校経営方針 「笑顔が輝く神宅教育」

神宅小学校 学校だより

2022年９月１日発行

９月

校訓『自立・勤勉・協働』

学校教育目標 心身ともに健康で，よりよく，たくましく生きる児童の育成

２学期のスタートです！

新型コロナウィルスが猛威を振るった夏でした。感染予防のために、プール開放や愛校作業を中止としましたが、今後も感染対策を万全に行いながら、教育活動を行っていきます。まずは、９月末に実施予定の運動会を全校の目標としてがんばっていきます。子どもたちには、毎日の学習や行事など多様な体験から多くのことを学び、実りある２学期にしてほしいと願っています。

「地域学校協働活動」「上板町学校運営協議会」について

【地域学校協働活動】

７月２０日（水）午後４時より、地域学校協働活動委員の皆様にご来校いただき、「神宅小学校運営協議会」を行いました。

これは、地域の方々のご協力を得て、地域全体で子どもたちの学びや成長を支える「地域学校協働活動」を推進していくための組織です。ここでは、コロナ禍での行事のことや学校のトイレ事情について協議しました。特にトイレについては、児童が使用するにあたり不都合はないか、またトイレの美化の大切さについて貴重なご意見をいただきました。

神宅小地域学校協働活動委員

※敬称略

脇　卓司（地域ｺｰﾃﾞｨﾈｰﾀｰ、見守り隊ﾎﾞﾗﾝﾃｨｱ）
木野一男（環境、剪定ﾎﾞﾗﾝﾃｨｱ）
上原末廣（学校支援、八坂ｸﾗﾌﾞ）
日比生永子（学校支援、ﾗｲｵﾝｽﾞｸﾗﾌﾞ）
知野悦子（文化・広報、読み聞かせﾎﾞﾗﾝﾃｨｱ）

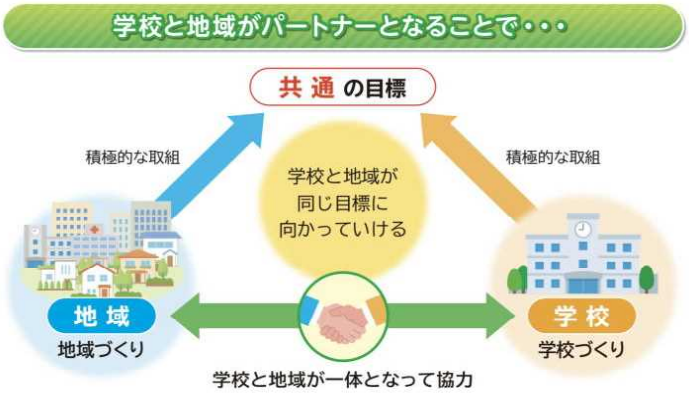

【上板町学校運営協議会】

８月３日（水）午後６時３０分より、上板町役場で「第１回上板町学校運営協議会」が開かれました。

これは、上板中学校を本部とし、神宅小学校、松島小学校、東光小学校、高志小学校、地域関係者、教育委員会で構成されており、４校区が連携し共通の目標をもち上板町の子どもたちを育成していくための組織です。

本年度は、「あいさつ」に重点を置き、５校で取り組んでいくことを共通理解しました。どうか本取組の趣旨を理解していただき、気持ちの良いあいさつのできる子どもたちの育成にお力添えをいただけますよう、ご協力をよろしくお願いします。

お知らせ

４月に、本校の保護者様より子ども達のためにと、ご寄付をいただき、この度、一輪車３台を購入させていただきました。スポーツの秋です。子どもたちには、しっかり使ってほしいと思います。

先生紹介

9月1日（木）から、新しい先生が着任しました！

三木由佳（みきゆか）　先生

９月より神宅小学校で勤務させていただきます。初めての学校勤務なので、戸惑うことや分からないことばかりですが、子どもたちが楽しく学校生活を送ることのできるよう、元気な挨拶と明るい笑顔をモットーにがんばっていきたいと思います。どうぞよろしくお願いします。